

Progetto o... miracolo?
3 stanze in 25mq!

LA FINESTRA tra due ambienti: un'idea da copiare nei mini spazi (e non solo). Un tocco di trasparenza che lascia viaggiare la luce e lo sguardo...

{ SCUOLA DI STILE }



MUSICA

Sfoggia questa casa ascoltando 'Young hearts run free' di Ralph. La trovi su » casafacile.it/magazine

[CLASSICO PARIGINO]

CASA PICCOLA, GIÙ I MURI? AL CONTRARIO! L'INTERIOR DESIGNER MARIANNE EVENNOU HA RICAVATO INGRESSO, SOGGIORNO, CUCINA E CAMERA SEPARATI IN SOLI 25MQ! IL SEGRETO: FINESTRE FRA LE STANZE E COLORI DA SOGNO

PORTA INTEGRATA Smaltata sui due lati degli stessi colori delle pareti, da chiusa... sparisce!



Marianne Evennou,
interior stylist
con base a Parigi.
» marianne-evennou.com

MINI-BILOCALE DI CHARME

Le case dell'interior designer Marianne Evennou sono un manifesto dello stile parigino. L'abilità nel progettare ogni centimetro degli alloggi che nella capitale francese erano destinati a studenti e servitù, le ha fatto guadagnare il soprannome di Regina dei Piccoli Spazi: «C'è un tocco di poesia in queste case, sono quasi un ritorno all'infanzia, quando con soddisfazione si costruiva una capanna su un albero o sotto il tavolo» dice Marianne. **[LE SCELTE FATTE]** Xavier e Chelo le hanno affidato il loro micro pied-à-terre in Saint Germain des Prés: «Pensavamo che avrebbe abbattuto tutto e non ci sarebbero stati muri» dice Xavier. «In realtà Marianne ha fatto il contrario! Ha diviso lo spazio in micro compartimenti: ingresso, soggiorno, cucina, camera e bagno in 25 mq!». **[IL TOCCO DI STILE]** Le finestre interne mettono le stanze in dialogo fra loro: separate, ma unite. E l'uso del colore, be', sfogliare per imparare! ☺



* **COPIA L'IDEA** Se la casa è a tutto colore, scegli il bianco e nero per il bagno.

USA DETTAGLI DECISIVI Chi segue Marianne anche su Instagram (@marianne_evennou) sa che più gli spazi si fanno mini, più la scelta deve farsi accurata: guarda le applique e gli interruttori rétro, l'assortimento di tessuti a righe e i tappeti kilim che fanno salotto in un angolo allestito con un sommier e qualche sgabello. Che appeal francese!

| SHOPPING LIST |

Su [[» caravane.fr](http://caravane.fr)] trovi **DIVANI** in stile francese, e anche **CUSCINI, PLAID** e **SOFA-COVER**, questi "materassini" trapuntati che rendono le sedute più morbide... con un tocco décor! A destra, **INTERRUTTORI RÉTRO** su [[» zangra.com](http://zangra.com)]. Qui e nelle prossime pagine, **PITTURE** di [**Ressource Peintures**]: blu 'Mid Medici Blue'; bianco-beige 'Maya'; per la sottile linea kaki, 'Dark Stone'.



* **Ramo con fiori di ciliegio**

* **PORTA VETRATA** Segue il disegno delle finestre e raddoppia la trasparenza.

* **NICCHIE STORAGE** Lo spessore del muro è sfruttato da un mobile: in una profondità di cm 20 ci sta la dispensa!

SU MISURA Le due finestre in stile atelier che separano la camera e l'ingresso dal living sono una versione rivista delle tradizionali vetrate, realizzate su disegno in ferro o legno. Opta per vetri extrachiarissimi.

SULLE MENSOLE a forte spessore, piatti e piattini di bravi ceramisti vengono esposti all'impiedi, come se fossero quadri!



IDEA SALVASPAZIO! La lavatrice è nell'angolo della cucina, ma si apre sull'altro lato, nell'ingresso!

SEDIE DA BISTROT parigino: nella shopping list scopri dove comprarle.



MICROSTANZE Qualunque sia la dimensione della casa, Marianne crede fermamente che creare zone distinte sia un plus pratico e visivo. Una di particolare importanza è l'ingresso, che qui intravediamo dietro la seconda finestra: «È una sorta di bolla tra l'esterno e l'interno» afferma la designer. E una carta da parati panoramica con paesaggio è la scelta perfetta per l'ingresso.

| SHOPPING LIST |

Cerchi delle **SEDIE DA BISTROT**? Guarda sui siti di [Maison Gatti], [Sika Design] e [Maison Louis Drucker]. **CERAMICHE** dell'artista Catherine Magdelaine [Galerie Peinture Fraîche]. **WALLPAPER** [Ananbo Papier].

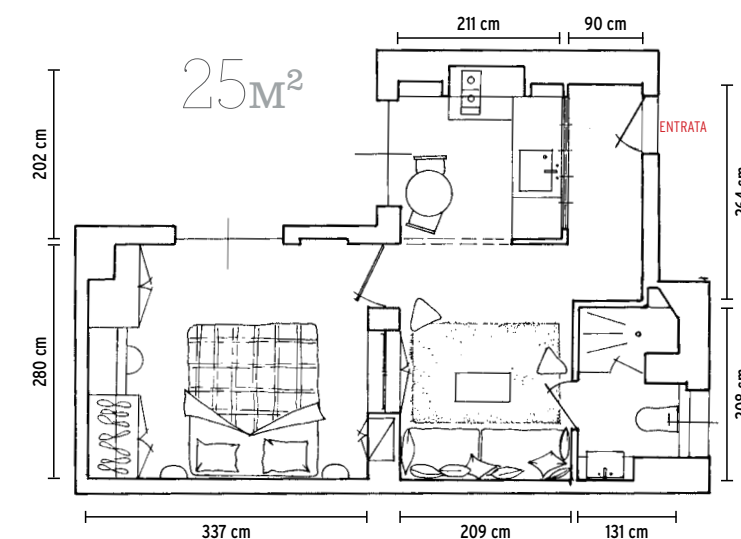

disegni Silvia Magnano



LA REGOLA INFRANTA Se gli ambienti sono piccoli usa il bianco per farli sembrare più grandi: questa è la lezione solita. Adesso prova a guardare queste micro stanze e a immaginarle in toni neutri: si perderebbero profondità, prospettive, tagli, variazioni. I toni medi, invece, spostano l'attenzione dallo spazio all'atmosfera. Per Marianne, poi, l'idea di un soffitto bianco è puro anatema: «Non c'è niente di più noioso di un cielo bianco e il soffitto è il cielo della tua casa» conclude. Come darle torto!

| SHOPPING LIST |

LAMPADARIO Paloma [Le Monde Sauvage]. [Zangra] invece ha diverse proposte di **APPLIQUE** in ceramica dal gusto rétro. Per **TAPPETI** dallo stile etnico-chic fornisciti da [Rivières]: scoprirai delle chicche deliziose per ogni ambiente!



SROTOLA L'IDEA!
Tende a pacchetto regolabili per oscurare la stanza.

SPAZIO&COLORE
Accanto alla finestra è stata ricavata una nicchia-armadio. La tinta scura nella parte bassa ne riproporziona l'altezza.

[HO IMPARATO CHE] Finestre interne, che si specchiano tra le stanze, e colori che corrono tra mobili e soffitti rendono la piccola casa una scatola magica. Dove è bello fermarsi... e guardarsi intorno.

→ Copia lo stile di questa casa a pag. 68



LE TRAVI smuovono e rendono interessante il soffitto bianco.

IL SEGRETO DEL DÉCOR
Il guizzo artistico di un tratto di 2 cm segna il passaggio tra tono neutro e colore.

SCABELLO DISCRETO Scelto dell'altezza giusta per 'scompare' nella nicchia, quando non serve.



RICHIAMI Gli spessori della libreria sono dipinti con lo stesso punto di colore del bordo della boiserie. Un insieme geniale!

LO STILE FRANCESE è la tua passione? Il libro 'La parigina. Guida allo chic' di Inès de la Fressange e Sophie Gachet, nel capitolo dedicato alla casa offre una fitta lista di consigli per un'abitazione dal mood parigino e di brand che puoi comprare online!